

PROSPETTO SUD
Scala 1:50

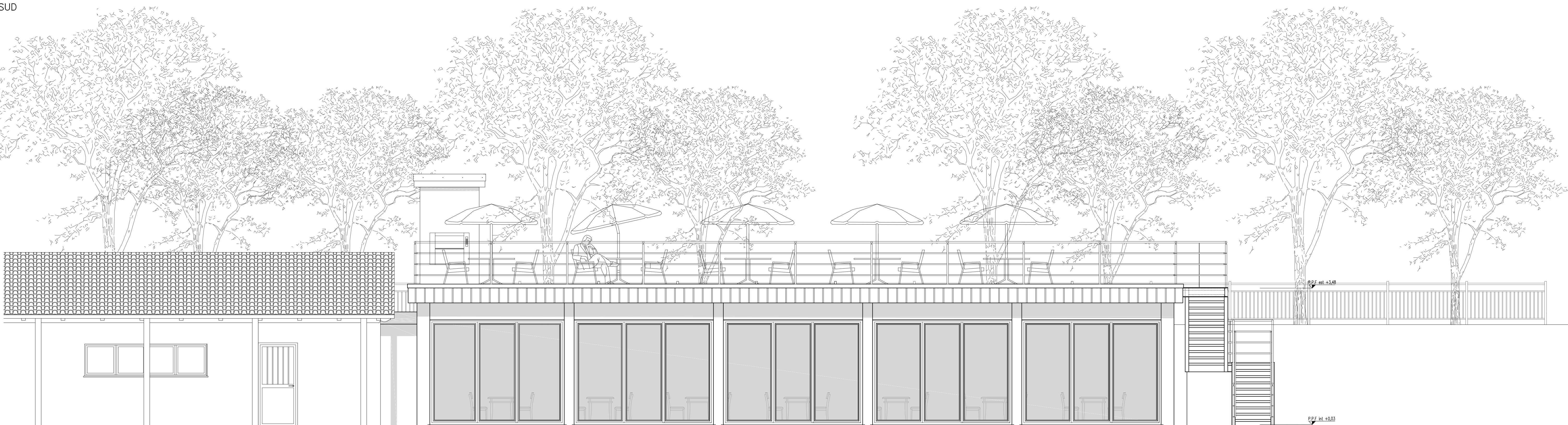

NOTE

Alcune opere graficamente rappresentate non sono oggetto di realizzazione ma vengono indicate per completezza e migliore comprensione. Si vedano altri documenti di appalto.

0 100 250 500

Comune di Val di Chy
via Aosta 7, Val di Chy(TO) 10039

PROSPETTO EST
Scala 1:50

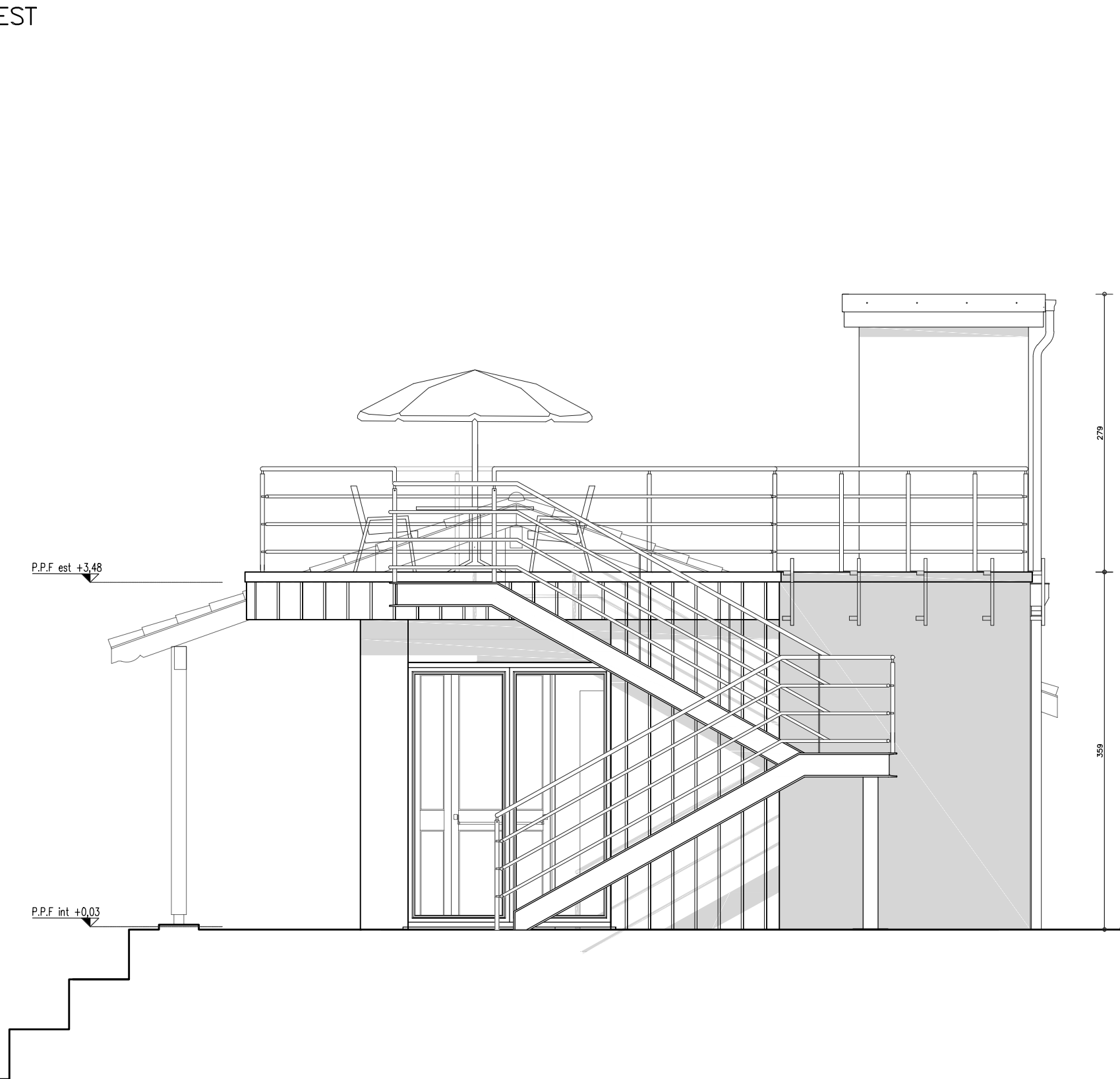

PROSPETTO OVEST
Scala 1:50

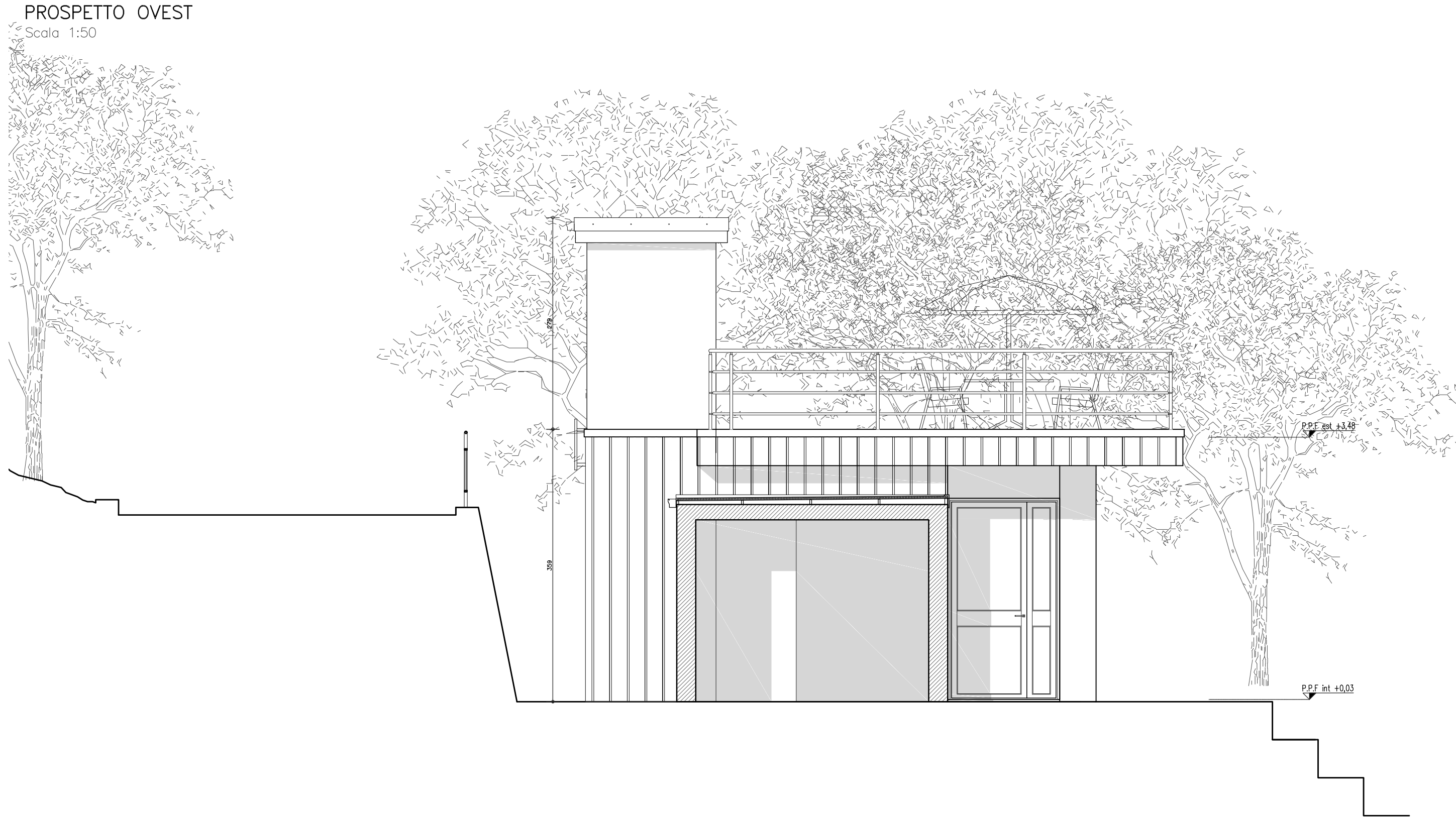

Livello di progettazione:
PROGETTO ESECUTIVO
D.Lgs 18 Aprile 2016 n.50

PHIGROUP
ENGINEERING & CONSULTING

PHI GROUP Srl - SERVIZI DI INGEGNERIA E ARCHITETTURA
Via Marsala 8, 10015, Ivrea (TO)
P.IVA/C.F. 10856430012
Capitale sociale: 50'000,00 € i.v.
Tel: +39 0125 641 201
Info@phi-group.it - www.phi-group.it

Contenuto elaborato:
☒ Architettonico
☐ Strutturale
☐ Impianti elettrici
☐ Impianti termico condizionamento
☐ Impianti idrico fognario
☐ altri

Titolo elaborato:
PROGETTO
Progetto
Prospetti

TAV.03

Scala: 1:50	Codice: XXX-2020	Attività: PE	Revisione: 002	Tipologia doc: TAV	Numero: 03	File di riferimento: XXX-20_PE_ARC_002_TAV_01.dwg
Data : 06/08/2020	Redatto : Arch. Andrea Tessari	Verificato : <input checked="" type="checkbox"/> Arch. Andrea Tessari	Validato : <input checked="" type="checkbox"/> Arch. Dario Vineis			
COMMITTENTE Comune di Val di Chy			RESPONSABILE PROCEDIMENTO Geom. Mara Gualta			
DIREZIONE TECNICA Arch. Dario Vineis PHI GROUP Srl		PROGETTAZIONE ARCHITETTONICA Arch. Dario Vineis PHI GROUP Srl		PROGETTAZIONE IMPIANTI MECCANICI Arch. Dario Vineis PHI GROUP Srl		
Firma _____		Firma _____		Firma _____		
02		06/08/2020		Correzioni a seguito di incontro con committente		
01		22/06/2020		Emissione prima bozza progetto		
Emissione/Revisione		Data		Riferimento emissione/revisione		